

EUROPAN 4 – LINKÖPING – SVERIGE

Location: Linköping, Åleryd, Ekholmen

Category: Outskirts, Social Housing District

Population: 130,000 inhab.

Area: 3 ha

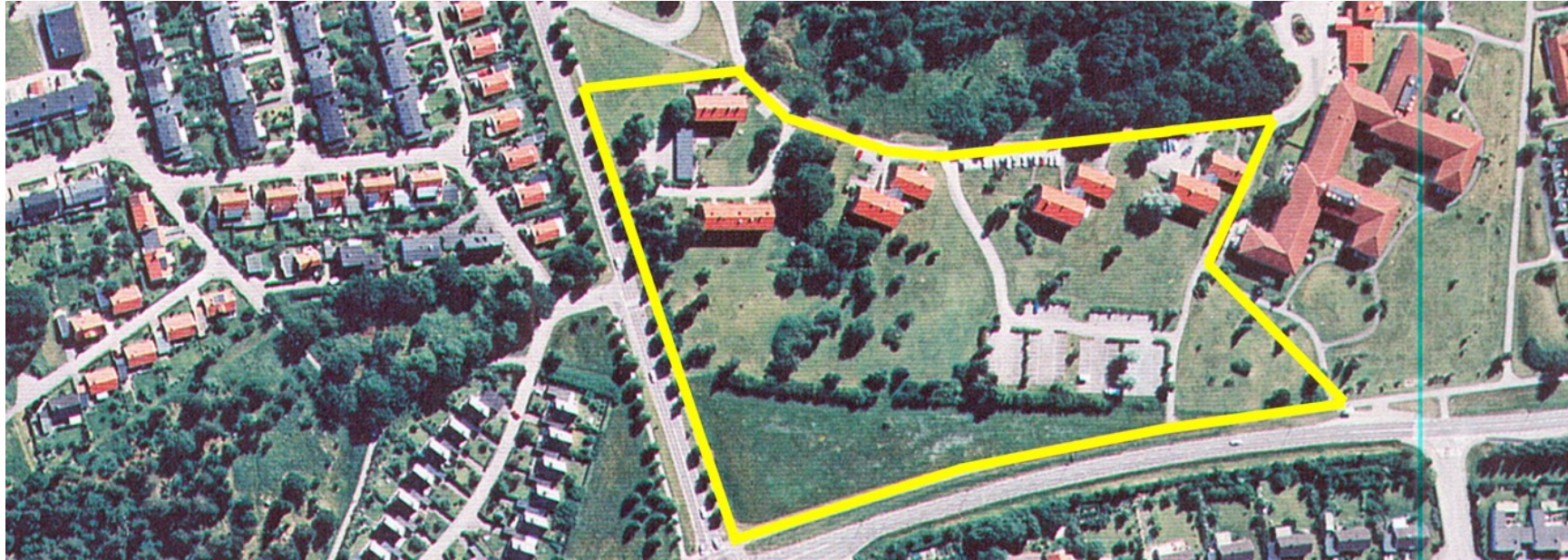

Linköping and its suburbs form Sweden's 5th largest conurbation. Linköping itself has a population of 90,000. Once rich thanks to its position at the centre of a prosperous agricultural region, the conurbation has evolved towards the high technology industry.

The 3 ha site is in Ekholmen, a suburb of Linköping, 3.5km to the South-East of the town centre. Part of the Åleryd hospital complex, the competition site includes six 1- to 2-storey buildings from the 1950s. Originally built to house students, these now serve as clinics or accommodate the patients' families. They all belong to the town. The conversion of the buildings is linked to the creation of housing of various types, as well as services linked to housing. The roads to the North and East are to be conserved despite their heavy traffic. New means of access to the site must be tested.

Linköping et ses banlieues constituent la 5^{ème} agglomération de Suède. La Commune même comprend 90.000 habitants. Autrefois riche, cet ancien centre d'une région agricole prospère a aujourd'hui évolué vers une industrie de haute technologie.

Le site de 3 ha se trouve dans l'une des périphéries, à Ekholmen, à 3,5 km du sud-est du centre-ville. Faisant partie d'un complexe hospitalier, le Åleryd, le terrain comprend 6 bâtiments de 1 à 2 étages, datant des années '50. Originellement construit pour abriter des étudiants, ces derniers accueillent actuellement les familles de patients ou des unités de soins hospitaliers. L'ensemble appartient à la Ville. La reconversion des bâtiments est liée à la création de logements de types variés ou de services en lien avec la fonction d'habitat. Les routes au Nord et à l'Est seront conservées malgré leur trafic important.

EUROPAN 4 – LINKÖPING – SVERIGE

